

Richiesta autorizzazione al trasferimento dei locali farmacia nell'ambito della sede farmaceutica di pertinenza.

Alla C.a. Direttore Generale
 Azienda per l'Assistenza Sanitaria n.5 "Friuli Occidentale"
 Via della Vecchia Ceramica n. 1 33170 - PORDENONE

Sig. Sindaco del Comune di

e p.c. Direttore SOC Assistenza Farmaceutica
 AAS n.5 "Friuli Occidentale"

Dipartimento di Prevenzione - AAS n.5 "Friuli Occidentale":
 Igiene e Sanità Pubblica -DP-ISP
 Igiene degli alimenti -DP- IAN
 Servizio veterinario -DP-VET

A.A.S. n. 5 Friuli Occ. Pordenone	
Prot. n. 22315	Struttura Competente FARM
Data di arrivo	23 MAR 2018
Struttura per conoscenza DP-ISP	

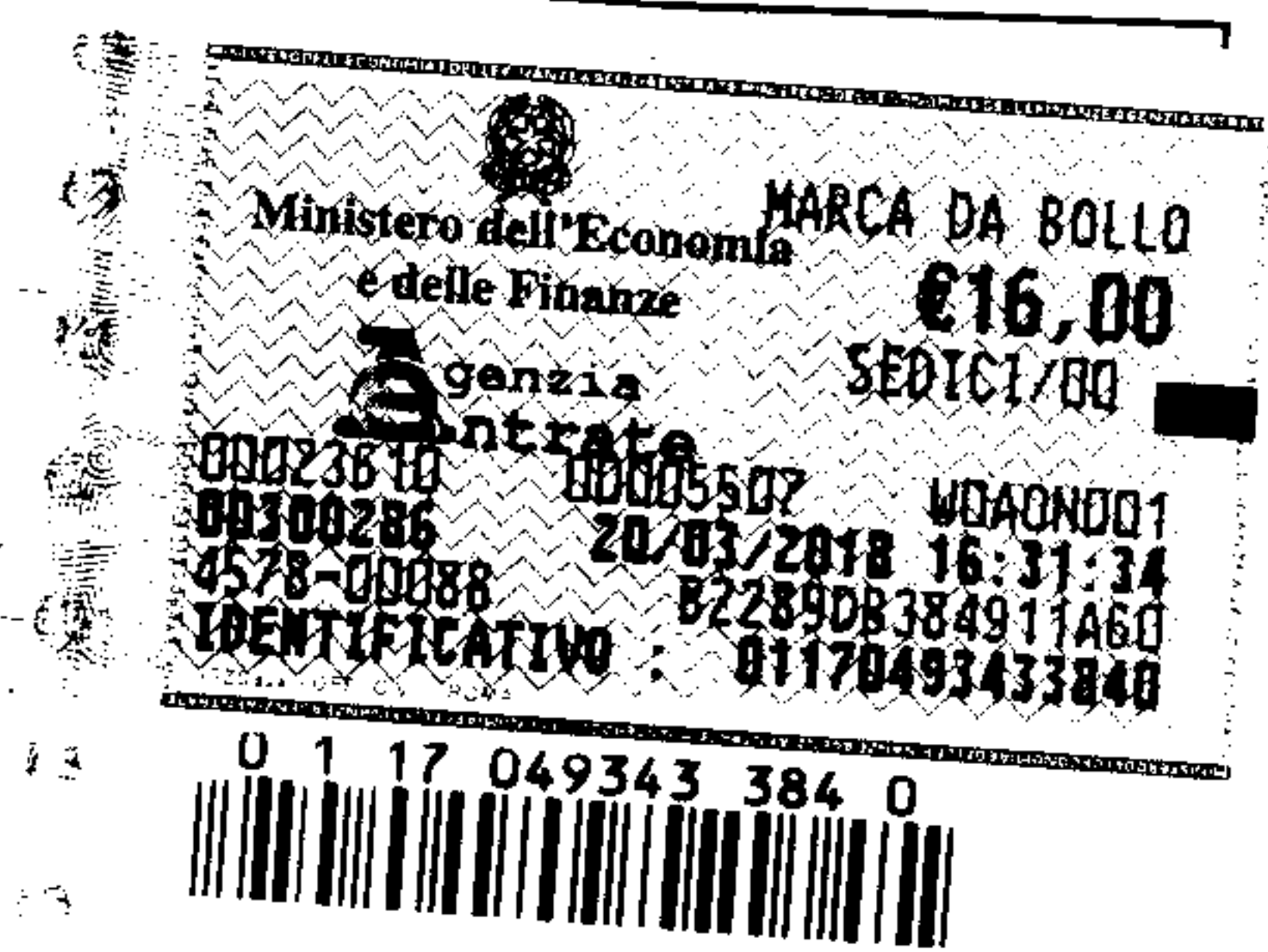

La/Il sottoscritta/o dr.ssa/dr.

RICHIEDENTE	
Cognome QUAGLIARIELLO	Nome AUSSA
nata/o a PORDENONE	Prov PN il 27/05/1989
CF Q6U5589EG7G888N	

Nella propria qualità di titolare/direttore/legale rappresentante della farmacia: **LEGALE RAPPRESENTANTE**

FARMACIA	
Denominazione Farmacia: FARMACIA DELLA TORRE SNC	CRF 793
Con sede a:	
Comune SPILMBERGO	Prov. PORDENONE
Via UMBERTO I°	N. 15 CAP 33097
Sede n. 3	P.IVA 01768930933 PEC farmaciadellatorresas@pec.it

CHIEDE

ai sensi della Legge 2 Aprile 1968, n.475 e s.m.i. l'autorizzazione a:

TRASFERIMENTO DEI LOCALI DELLA FARMACIA suddetta nella nuova sede, sita al seguente indirizzo:

Comune SPILMBERGO	Prov. PORDENONE
Via VIA CAJOUR	N. 57 CAP 33097
A far data dal 21/05/2018	

a tal fine, consapevole delle sanzioni penali previste dall'art.76 del D.P.R. 28 dicembre 2000, n.45 in caso di falsità contenute in dichiarazioni sostitutive di certificazioni o di atti di notorietà,

DICHIARA

- che la nuova localizzazione della sede farmaceutica rispetta, ai sensi dell'art. 1 della Legge n. 475/68 così come modificato dall'art. 1 della Legge n. 362/91, una distanza con le altre farmacie limitrofe esistenti, non inferiore ai 200¹ metri misurabili per la via pedonale più breve tra soglia e soglia, cioè tra le rispettive porte di accesso;
- che la nuova localizzazione della sede farmaceutica sopra indicata rientra nell'ambito territoriale della sede per la quale è stata concessa l'autorizzazione;
- di essere a conoscenza che l'avvio dell'attività è subordinata all'ispezione della Commissione di vigilanza delle farmacie ex art.40 LR 43/1981, ai sensi dell'art. 111 del R.D. 1265/34;

CHIEDE

inoltre, che la presente domanda venga pubblicata per quindici giorni consecutivi all'albo delle Amministrazioni di cui all'indirizzo (Azienda Sanitaria e Comune), come previsto dall'art.1 della L. 475/68 (come modificato dall'art.1 della L. 362/91).

Si allegano alla presente istanza:

- **planimetria dei nuovi locali** datata e firmata in originale dal tecnico abilitato, (in scala 1:100), con indicati i rapporti aereo-illuminati, le destinazioni d'uso dei singoli locali, le sezioni, l'arredo;
- **Certificato di agibilità** rilasciato dal comune o domanda presentata in comune per la verifica dell'attestazione attraverso il silenzio assenso²³;
- **copia del documento** di riconoscimento del/della richiedente.

Dichiaro inoltre di essere informato, ai sensi e per gli effetti di cui al D.Lgs. n.196/03 che i dati personali raccolti saranno trattati, anche con strumenti informatici, esclusivamente nell'ambito del procedimento per il quale la presente dichiarazione viene resa.

Data

2/03/2018

Timbro/Firma

Olina Quaglianella

A.A.S. n. 5 - CRF 793

FARMACIA DELLA TORRE SNC

Via Umberto I, n. 15

33097 SPILIMBERGO (PN)

Partita IVA 01768930933

Nota informativa:

¹ La distanza non deve essere inferiore ai 3.000 metri se la sede farmaceutica è stata istituita ai sensi dell'art. 104 del Regio Decreto 27 luglio 1934, n. 1265, che recita: "Le regioni e le province autonome di Trento e di Bolzano, quando particolari esigenze dell'assistenza farmaceutica in rapporto alle condizioni topografiche e di viabilità lo richiedono, possono stabilire, in deroga al criterio della popolazione di cui all'articolo 1 della legge 2 aprile 1968, n. 475, e successive modificazioni, sentiti l'unità sanitaria locale e l'ordine provinciale dei farmacisti, competenti per territorio, un limite per il quale la farmacia di nuova istituzione disti almeno 3.000 metri dalle farmacie esistenti anche se ubicate in comuni diversi. Tale disposizione si applica ai comuni con popolazione fino a 12.500 abitanti e con il limite di una farmacia per comune."

² Trascorsi 30 gg dalla ricezione della domanda, l'agibilità si intende attestata nel caso sia stato rilasciato il parere dall'Azienda Sanitaria, qualora previsto dalla legge. In caso di autocertificazione, il termine per la formazione del silenzio assenso è di 60 gg.

³ Riferimenti normativi: L. R. 19/2009 artt. 27-28, D.M. n. 37 del 22/1/2008 art. 9 (certificato di agibilità a seguito di dichiarazione conformità impianti utilizzati), D.P.Reg. n. 18/Pres. del 20/1/2012 art. 4 (criteri per il rilascio del certificato di agibilità).

PROVINCIA DI PORDENONE

COMUNE DI SPILIMBERGO

PROGETTO

ADEGUAMENTO LOCALI COMMERCIALI PER INSEDIAMENTO FARMACIA

DITTA COMMITTENTE: **FARMACIA QUAGLIARIELLO A.**

DITTA PROPRIETARIA: **COMINOTTO ELIANA**

ELABORATI GRAFICI SCALA 1:100

data MARZO 2018

la ditta committente

19 MAR. 2018

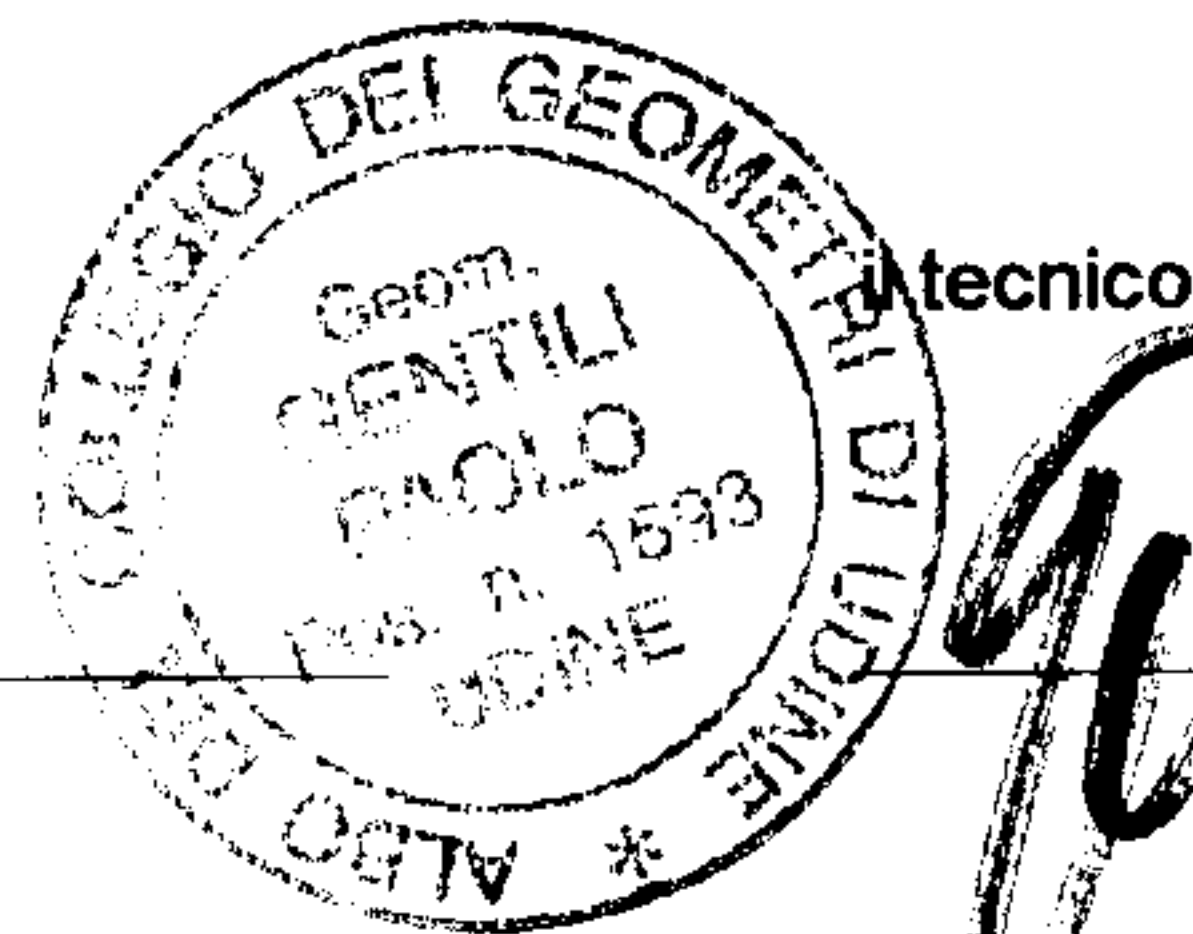

A handwritten signature in black ink, appearing to read "Gentili", written over a horizontal line.

TAV.

PROGETTO

STUDIO GEOM. PAOLO GENTILI

33100 UDINE - via Tiziano Vecellio, 3 - tel. 0432.482520 - 337.494931 - fax 0432.482520 - E-mail: paolo@studiogentili.it

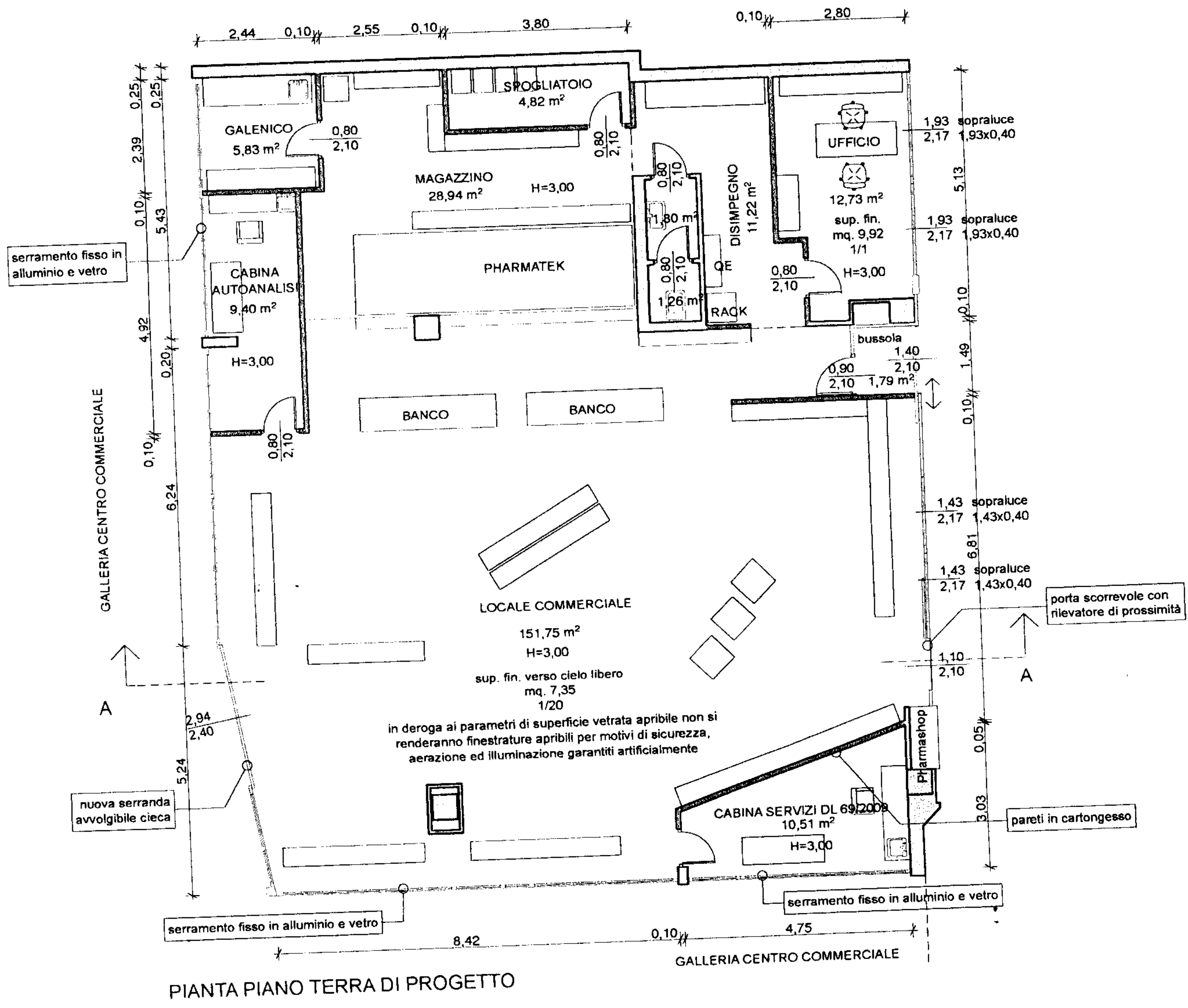

PIANTA PIANO TERRA DI PROGETTO

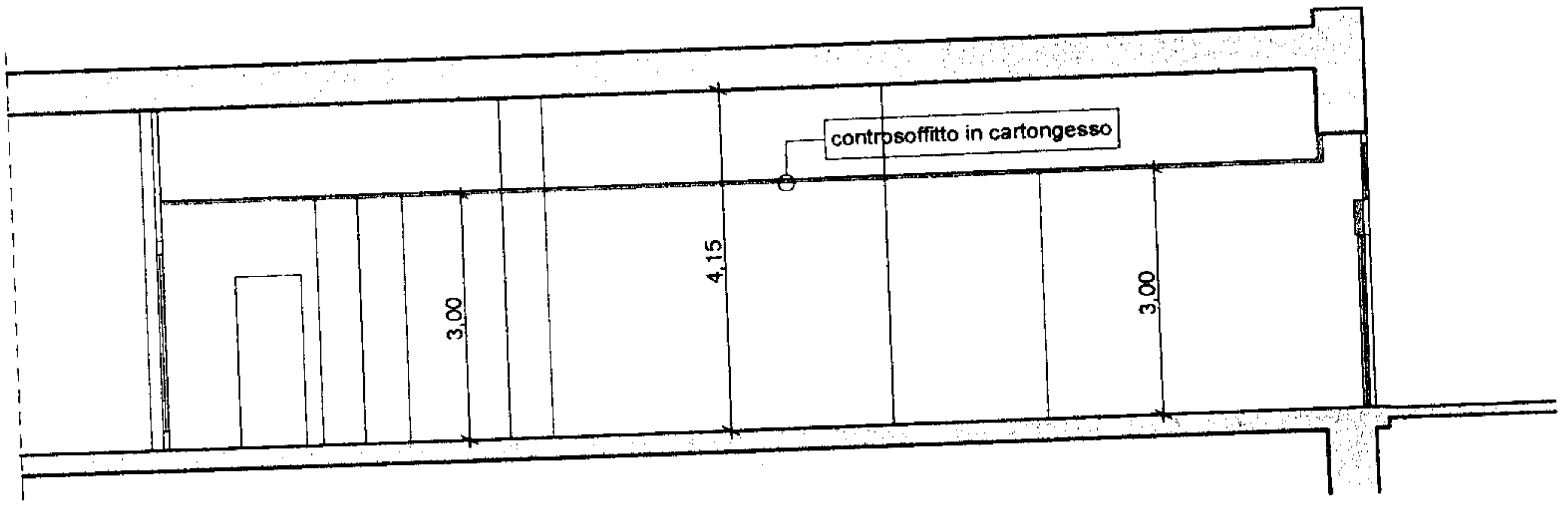

SEZIONE A-A DI PROGETTO



ALBO DEL COLLEGIO DEI GEOMETRI DI UDINE #
Geom. GENTILI PAOLO
Pos. n. 1593
UDINE

[Handwritten signature]

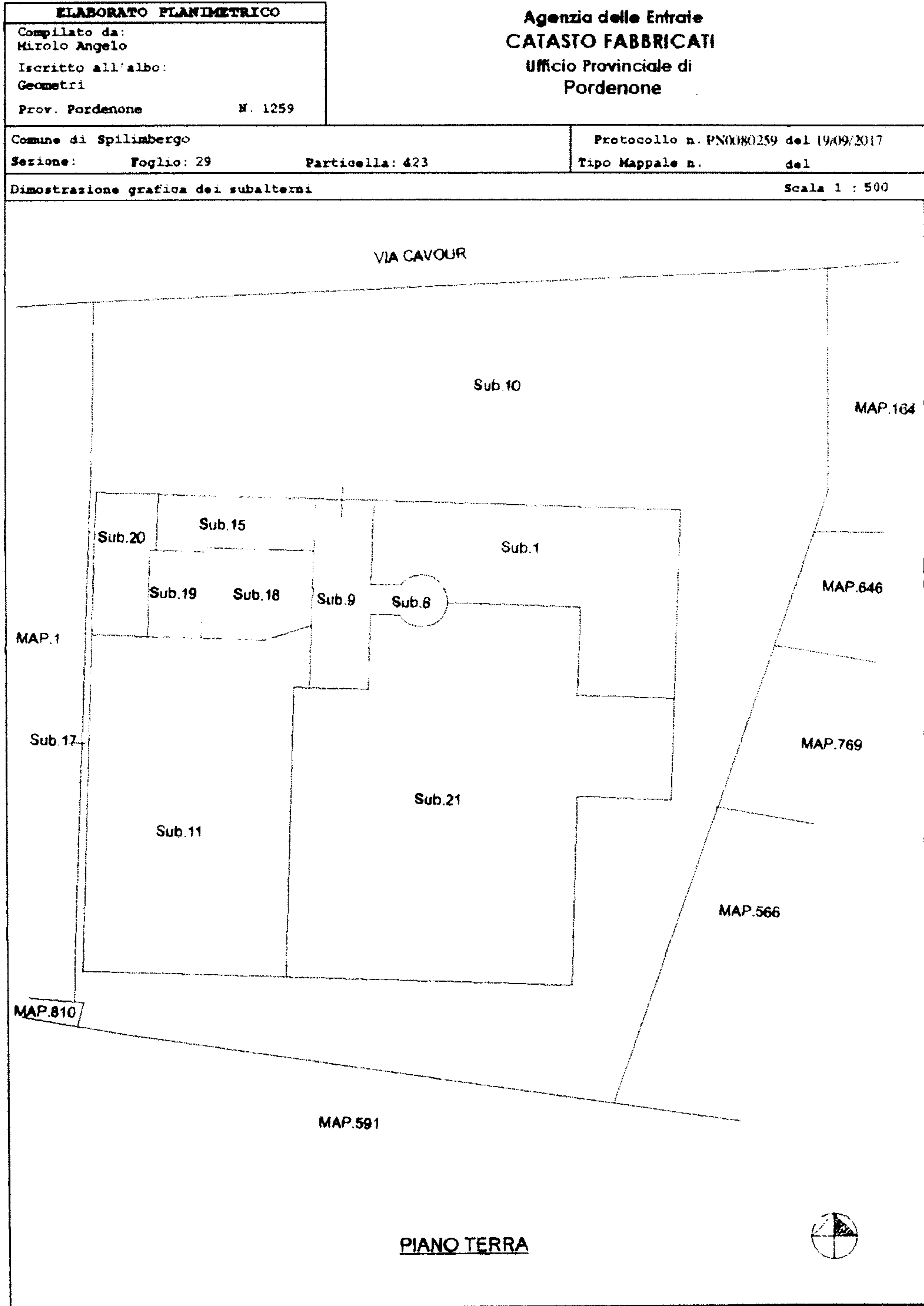

DICHIARAZIONE DI CORRISPONDENZA

ESTRATTO DI MAPPA

Comune di SPILIMBERGO

Foglio 29 Mappale/i n. 423

OGGETTO:

Opere interne ed esterne di straordinaria manutenzione per fusione di tre unità commerciali al fine di insediarvi una nuova attività commerciale (farmacia), demolizione di murature non strutturali, parziale modifica di serramenti esterni, finiture ed impianti tecnologici nuovi.

Ditta: FARMACIA A. QUAGLIARIELLO

Il sottoscritto geom. Paolo GENTILI, nato a Udine il 22.07.1953, C.F. GNT PLA 53L22 L483T, ivi residente, iscritto al Collegio dei Geometri della Provincia di Udine al n. 1593, in qualità di tecnico progettista per le opere di cui in oggetto, dichiara che la riproduzione della mappa catastale, redatta dal sottoscritto, corrisponde alla mappa in visura presso gli uffici dell' Agenzia del Territorio Provinciale.

Udine, lunedì 19 marzo 2018

IL PROGETTISTA

geom. Paolo GENTILI

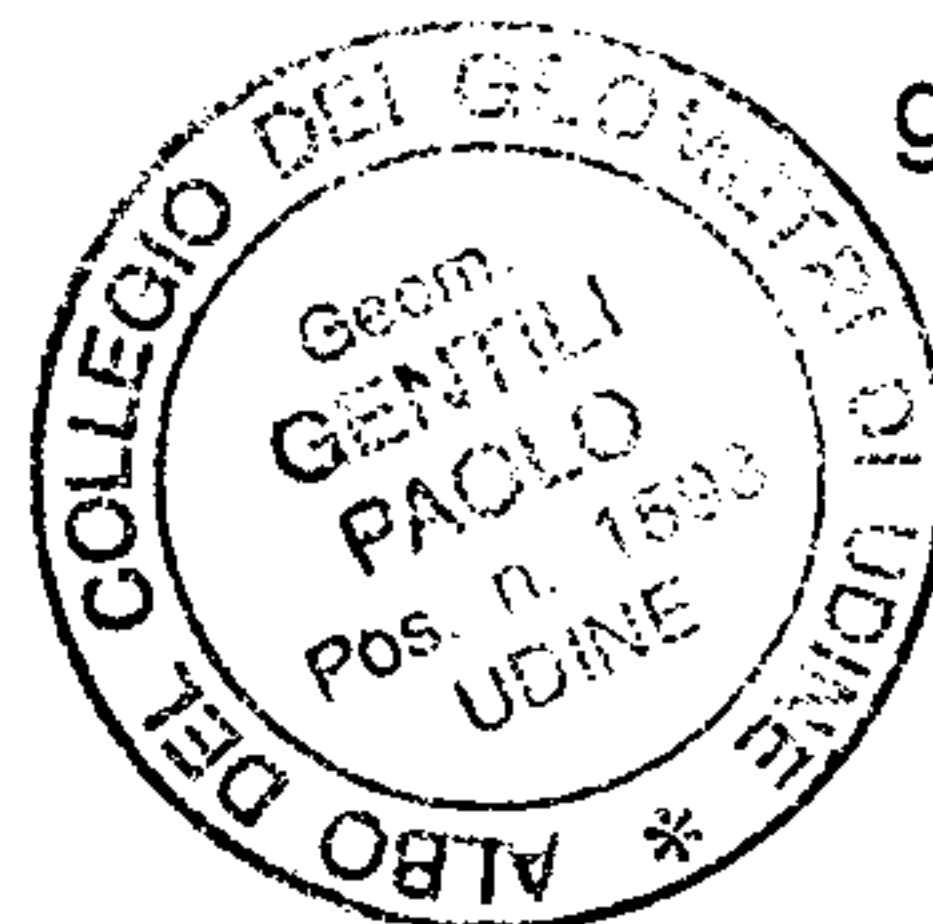

A handwritten signature in black ink, appearing to be "P. Gentili".

AUTOCERTIFICAZIONE

Sottoscritta da maggiorenne con capacità di agire

Art. 46 D.P.R. 445 del 28 .12.2000

Testo Unico delle disposizioni legislative e regolamentari in materia di documentazione amministrativa

Addì Ventidue del mese di Marzo dell'anno Duemiladiciotto

Il sottoscritto ALISSA QUAGLIARIELLO

nato a PORDENONE..... il 27 MAGGIO 1989

residente in PORDENONE via DELLE CASERME..... n. 28.....

DICHIARA

sotto la propria responsabilità e nella piena consapevolezza di quanto disposto dall'art.76 D.P.R. 445 del 28.12.2000 e dall'art. 495 del C.P.

Che il fabbricato sito in Spilimbergo, via Cavour, 57, denominato Centro commerciale "Spilimbergo", censito al Catasto al Foglio 29 particella 423, di cui fanno parte le unità subb 15-18-19 a destinazione commerciale, da adibire a Farmacia, è stato costruito a seguito del rilascio di Concessione edilizia n. 290/89 del 20.02.1990 a nome del sig. Cominotto Arrigo e che tale fabbricato ha ottenuto Certificato di Agibilità in data 31.12.1990.

.....
.....
.....
.....
.....
.....
.....
.....
.....
.....
.....
.....
.....
.....
.....
.....
.....
.....
.....
.....
.....

Esente da imposta di bollo ai sensi art.37 D.P.R. 445 del 28.12.2000 e 14 tab. B DPR 642/72

IL DICHIARANTE

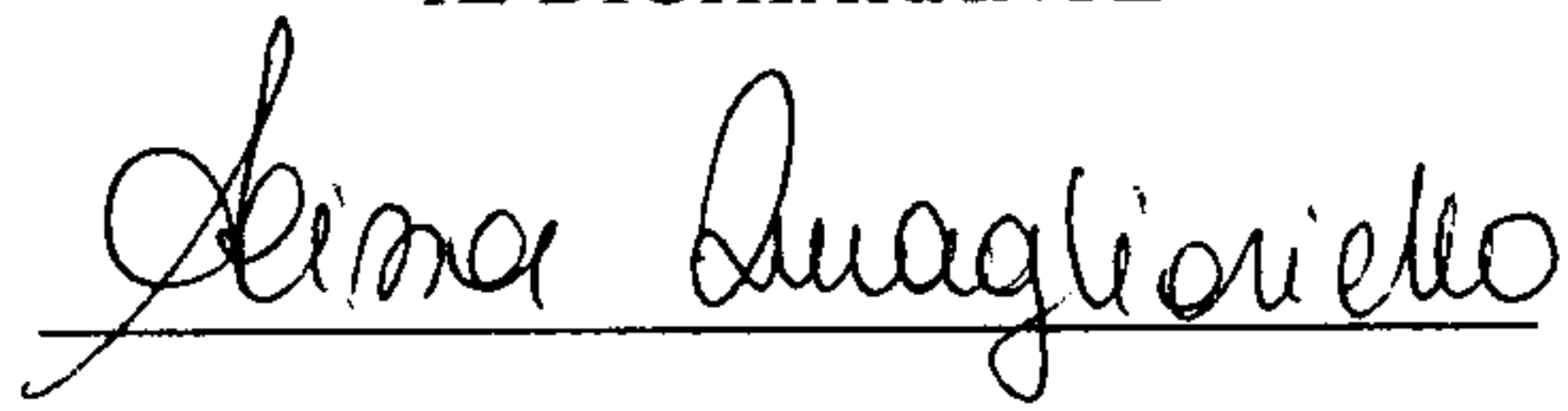



Comune di Spilimbergo

Provincia di Pordenone

UFFICIO TECNICO

COMUNE DI SPILIMBERGO
UFFICIO TECNICO

La presente copia, in 1 fogli, è conforme all'originale esistente presso questo ufficio.

Spilimbergo, li 15 NOV. 1991

30.12.1990



Il Direttore dell'Ufficio
(Ing. Luciano Pinzano)

Agibilità.-

IL SINDACO

Vista la concessione edilizia n. 290/89, rilasciata in data 20.02.1990, alla ditta COMINOTTO Arrigo, per progetto struttura commerciale progetto esecutivo I° lotto, sita in Spilimbergo Via Cavour, distinta in catasto terreni al foglio 29 mapp. n. 423;

Vista la domanda presentata dal Signor COMINOTTO Antonio Arrigo, nato a Pinzano al Tagliamento, il 19.08.1926 e residente a Spilimbergo Via Cavour, n. 28, tendente ad ottenere l'agibilità dell'edificio di cui alla concessione in parola;

Visto l'art. 225 del T.U. leggi sanitarie 27 luglio 1934, n. 1265;

Visto il certificato di collaudo in data 14.12.1990, delle opere in cemento armato effettuato dall'ing. Giuliano FLOREANI e depositato in data 21.12.1990 con n. 8728 presso i LL.PP. Direzione Provinciale di PN;

Vista la ricevuta n. 706 in data 27.12.1990 di lire 565.000= rilasciata dall'Ufficio postale di Spilimbergo comprovante l'avvenuto versamento sul C.C. 11754595 della prescritta tassa di concessione comunale;

A U T O R I Z Z A

l'agibilità della struttura commerciale progetto esecutivo I° Lotto ad ogni effetto di legge.-



IL SINDACO

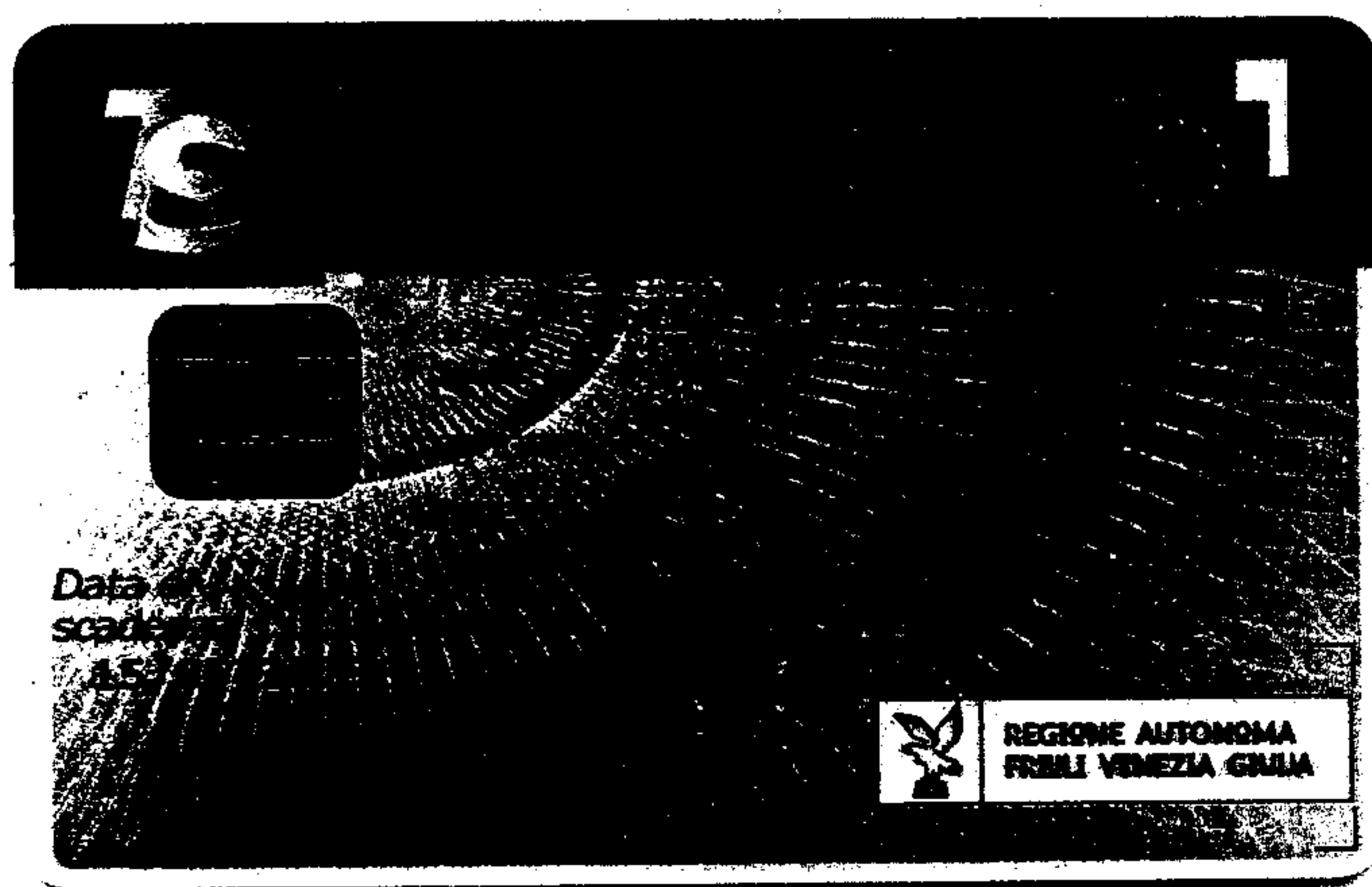
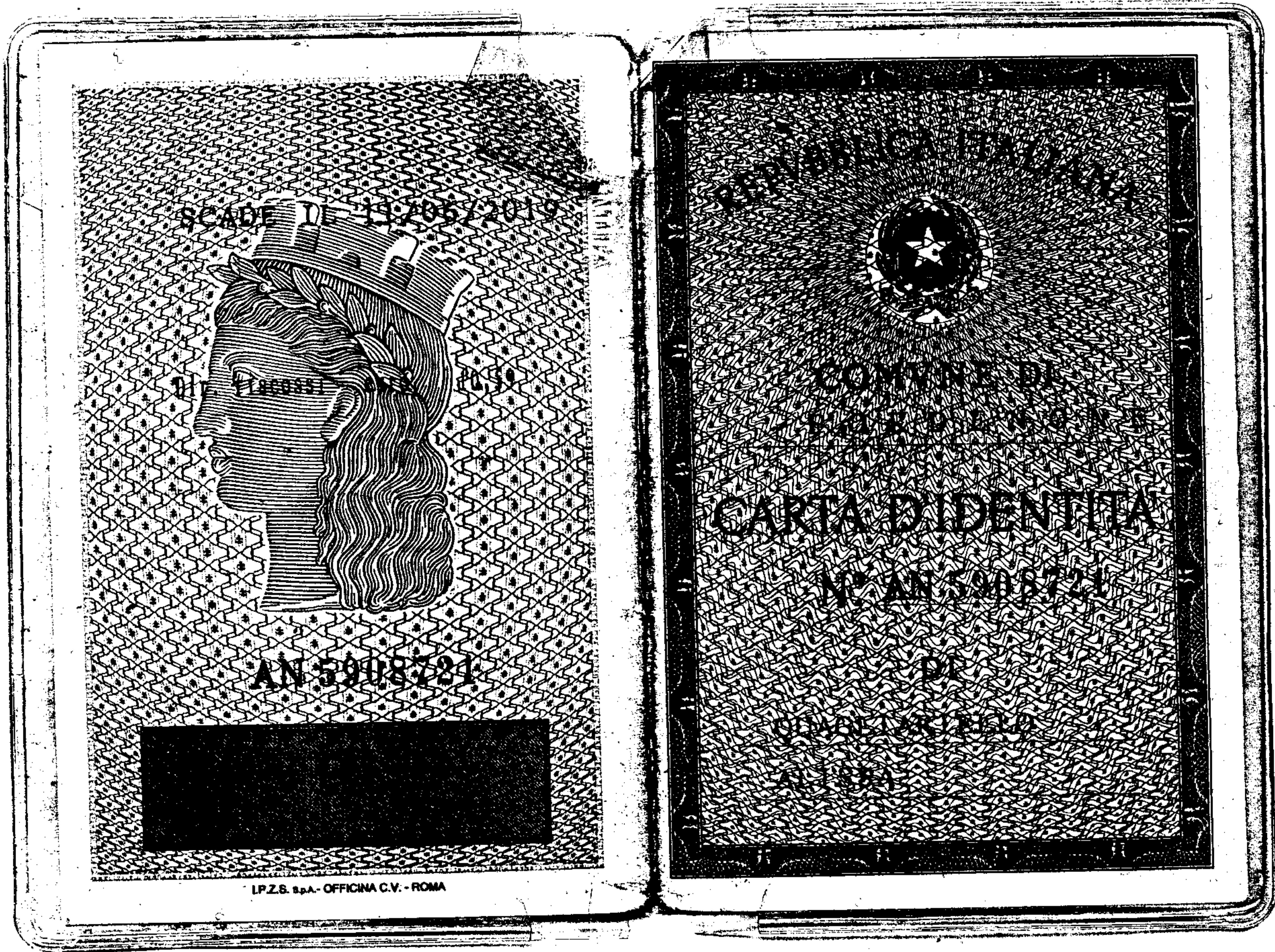

Cognome..... QUAGLIARIELLO
 Nome..... ALISSA
 nato il..... 27/05/1989
 (atto n..... 511..... S..... A.....)
 a..... PORDENONE.....
 Cittadinanza..... ITALIANA
 Residenza..... PORDENONE
 Via..... VIA DELLE CASERME 28
 Stato civile..... ---
 Professione..... STUDENTESSA UNIVERS.
 CONNOTATI E CONTRASSEGNI SALIENTI
 Statura..... MT. 1,68
 Capelli..... CASTANI
 Occhi..... CASTANI
 Segni particolari.....



Firma del titolare..... *Alissa Quagliariello*
 PORDENONE 11/06/2009
 Il.....
 Impronta del dito..... IL SINDACO
 indice sinistro..... *Alissa Quagliariello*
 Cantanutti Gabriele
 TRUTTORE AMM. VA. STABILE

TESSERA EUROPEA DI ASSICURAZIONE MALATTIA





Cognome..... QUAGLIARIELLO
 Nome..... ALISSA
 Data di nascita..... 27/05/1989
 Numero dell'istituzione..... QLLSS89E67G888N
 SSN-MIN SALUTE - 50001
 Numero di identificazione..... 80380000600037168487
 Scadenza..... 15/05/2023



STUDIO TECNICO
PAOLO GENTILI
geometra

Via Tiziano Vecellio, 3
33100 Udine (Italia)
Tel. 0432.482520
Fax 0432.482520
E-mail: paolo@studiogentili.it

Spett.le FARMACIA DR.SSA ALISSA QUAGLIARIELLO
Corso Roma, 22
33097 SPILIMBERGO (PN)

Oggetto: DISTANZA TRA FARMACIE IN COMUNE DI SPILIMBERGO.

A seguito di rilievo planimetrico eseguito dal sottoscritto in data 17.09.2017 in Spilimbergo ed avente per oggetto la distanza tra unità immobiliari ospitanti farmacie in essere o in previsione, precisando che tali distanze sono state rilevate con strumentazione metrica da soglia a soglia d'ingresso considerando il percorso reale più breve pedonale o veicolare, nel rispetto della segnaletica stradale, si attestano le seguenti misurazioni:

- dalla farmacia di corso Roma civico 40 alla farmacia di corso Roma civico 22: ml. 50,54
- dalla farmacia di via Umberto I civico 15 alla farmacia di corso Roma civico 22: ml. 130,27
- dalla farmacia di via Umberto I civico 15 alla farmacia di corso Roma civico 40: ml. 178,52
- dalla nuova farmacia di via Cavour civico 57 alla farmacia di corso Roma civico 22: ml. 764,40
- dalla nuova farmacia di via Cavour civico 57 alla farmacia di corso Roma civico 40: ml. 812,65
- dalla nuova farmacia di via Cavour civico 57 alla farmacia di Tauriano: ml. 2.143,00

Distinti saluti.

Udine, 20.09.2017.

geom. Paolo Gentili

