N°	DESCRIZIONE DELLA REVISIONE	DATA	DISEGNATO	DATA	VERIFICA/APPROVAZIONE
3					
2					
1					
0	PRIMA EMISSIONE	LUGLIO 2020	nancy		

LOCALITA'	REGIONE FRIULI VENEZIA GIULIA PROVINCIA DI PORDENONE COMUNE DI SACILE	INTERVENTO	"OPERE DI COMPLETAMENTO E ADEGUAMENTO EDILE-IMPIANTISTICO E FUNZIONALE DEI PADIGLIONI G-P-I DEL PRESIDIO OSPEDALIERO PER LA SALUTE DI SACILE"
COMMITTENTE	REGIONE AUTONOMA FRIULI VENEZIA GIULIA As FO Azienda sanitaria Friuli Occidentale		PROGETTO DI FATTIBILITA' TECNICO ED ECONOMICA
COMMESSA	2011	TAVOLA	08
OGGETTO TAVOLA	PADIGLIONE P -"SAN CAMILLO" STATO DI FATTO - PIANO TERRA	SCALA	1:100
		FILE	-
PROGETTISTI	ROSSIT ing. Angelo ROSSIT arch. Laura		
DATI	STUDIO DI PROGETTAZIONE 5P		

via Monte Canin 2/a, 33170 Pordenone
tel. 0434.540075-fax. 0434.43829
E-mail: studio@studio5p.it
Pec: angelo.rossit@ingpec.eu
www.studio5p.it
c.f.00815460300-p.i.00334070935
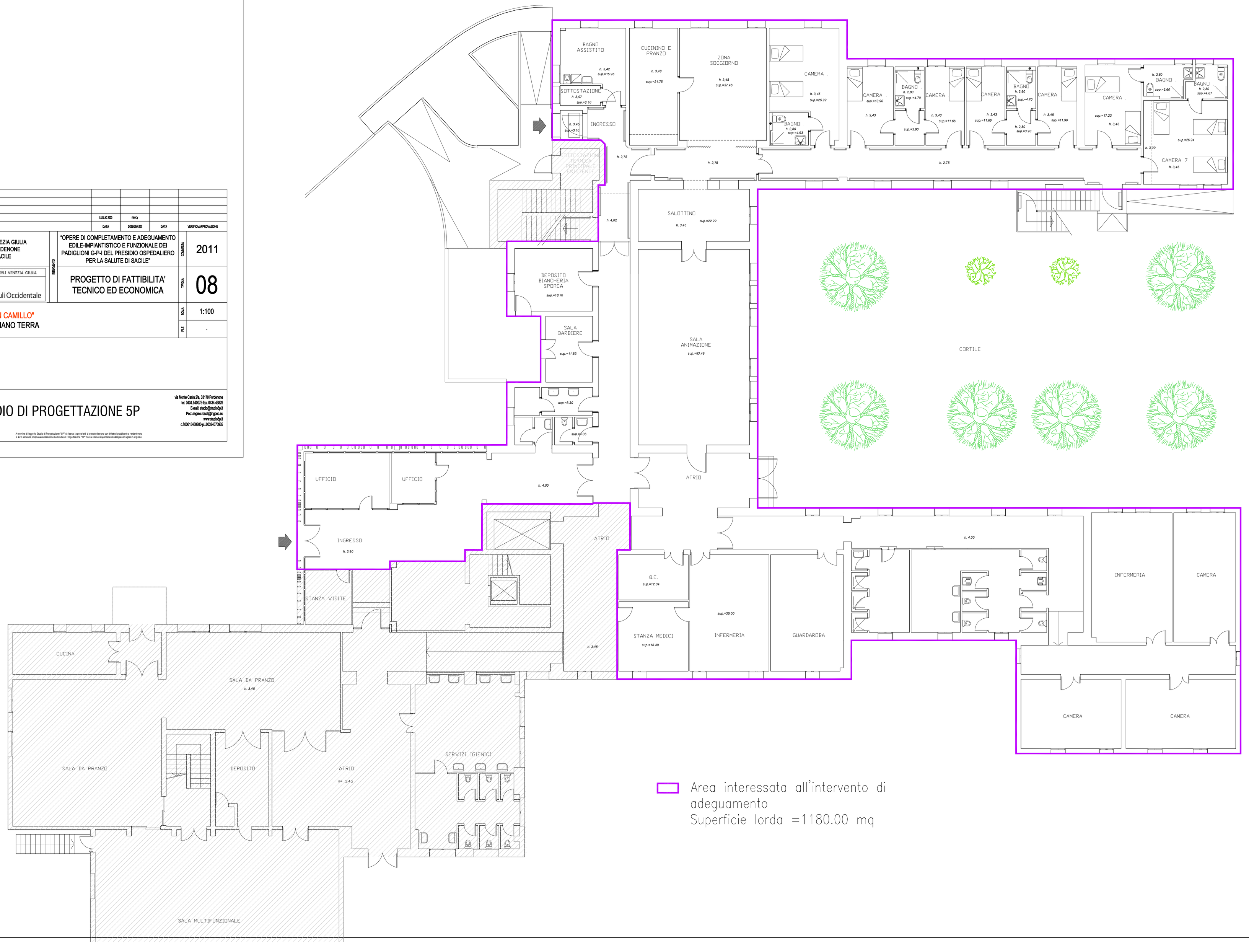
A termine di legge lo Studio di Progettazione "5P" si riserva la proprietà di questo disegno con divieto di pubblicarlo o renderlo noto a terzi senza la propria autorizzazione Lo Studio di Progettazione "5P" non si ritiene responsabile di disegni non agiati in originale