

CONCORSO PUBBLICO
a n. 1 posto di Dirigente Medico di malattie dell'apparato respiratorio

- 25 novembre 2020 -

(Ex art. 19, D. Lgs. 33/14.03.2013 e sue modificazioni ed integrazioni)

TRACCE PROVA SCRITTA

1. INSUFFICIENZA RESPIRATORIA IPOSSIEMICO-IPERCAPNICA: CAUSE E TERAPIA
2. IL DOLORE TORACICO
3. STADIAZIONE DELLA NEOPLASIA PRIMITIVA POLMONARE

TRACCE PROVA PRATICA

La prova pratica è consistita nell'interpretazione di un'immagine radiografica (Rx torace o un piano TAC).
(allegate le 3 prove pratiche).

Queste le prove:

1. Versamento pleuricosinistro (rx-ECO toracica)
2. Cancro ascesso (piano TAC)
3. Polmonite interstiziale bilaterale (da COVID 19) (piano TAC).

CRITERI DI VALUTAZIONE DELLA COMMISSIONE

Ai fini della valutazione delle prova scritta, la Commissione considererà:

- *la capacità di analisi dell'argomento trattato;*
- *il grado di esaustività;*
- *la pertinenza della trattazione;*
- *la capacità di sintesi;*
- *la capacità di identificare le priorità;*
- *la modalità di esposizione degli argomenti trattati.*

Ai fini della valutazione delle prova pratica, la Commissione considererà:

- *determinazione del grado di conoscenza scientifica e tecnica necessaria a svolgere le funzioni di Dirigente medico operante in una struttura operativa di Pneumologia / Fisiopatologia Respiratoria*

NORMATIVA

- D.P.R. 483/1997 "Regolamento recante la disciplina concorsuale per il personale dirigenziale del Servizio sanitario nazionale": artt. 11, c. 1, lettera a), 20, 21, 22, 23, 27
- D.P.R. 483/1997 "Regolamento recante la disciplina concorsuale per il personale dirigenziale del Servizio sanitario nazionale": artt. 11, c. 1, lettera b) e c)
- Circolare Ministero Salute 27 aprile 1998, n. DPS IV/9/11/749, pubblicata nella Gazzetta Ufficiale n. 117 del 22.5.1998
- art. 45 del D. Lgs. n. 368/1999
- parere del Ministero del Lavoro, della Salute e delle Politiche Sociali DGRUPS/1.8.d.n.1.1/1 – 0017805 del 11/03/2009
- la Circolare della Direzione centrale salute, politiche sociali e disabilità prot.n. 10267 del 10 maggio 2019 ad oggetto: "Partecipazione dei medici in formazione specialistica iscritti all'ultimo anno di corso alle procedure concorsuali per l'accesso alla dirigenza del ruolo sanitario del SSN" ai sensi dell'art.1, commi 547 e 548 della Legge 30.12.2018, n.145"

Criteria e parametri di valutazione discrezionali

PUBBLICAZIONI E TITOLI SCIENTIFICI (max. p. 3)

PUBBLICAZIONI/CAPITOLI DI LIBRO

- Riviste internazionali: 1° nome: p. 0,100 coautore: p. 0,050
- Riviste nazionali: 1° nome: p. 0,050 coautore: p. 0,030

ABSTRACT/POSTER

- Internazionali e Nazionali } 1° nome: p. 0,020 coautore: p. 0,010

- Reviewer riviste: nazionali: non valutabile
- internazionali: p. 0,030

CURRICULUM FORMATIVO E PROFESSIONALE (max. p. 4)

FREQUENZA presso ENTI SSN: (fino ad un massimo di)

- post specializzazione nella disciplina p. 0,180 x anno

ATTIVITA' presso STRUTTURE SANITARIE PUBBLICHE: (fino ad un massimo di)

- Inc. lib. prof./Consulente/Co.co.co. nella disciplina o equipollente p. 0,750 x anno
- Inc. lib. Prof./Consulente/Co.co.co. in disciplina affine p. 0,500 x anno
- Borsista/Assegnista di ricerca post specializzazione p. 0,240 x anno
- Specialista ambulatoriale nella disciplina ad ore p. 0,001 x ora

ATTIVITA' presso IRCCS privati accreditati: (fino ad un massimo di)

- Inc. lib. prof./Consulente/Co.co.co. nella disciplina o equipollente p. 0,750 x anno

ATTIVITA' DI DOCENZA (fino ad un massimo di p. 1,000)

- Incarichi di insegnamento in materie attinenti, conferiti da Enti pubblici
- * Corsi di Laurea per titoli abilitanti professioni sanitarie p. 0,050 x a.a.
- * Corsi di Laurea in medicina e chirurgia e scuole di specializzazione p. 0,100 x a.a.
- Correlatore tesi di laurea p. 0,010 x elaborato

TITOLI di STUDIO e/o di FORMAZIONE PROFESSIONALE

- Dottorato di ricerca p. 0,500
- Master / Corsi di perfezionamento universitario p. 0,125

AGGIORNAMENTO – frequenza di corsi/incontri/meetings/convegni:

- a) quale uditore e/o partecipante congressi p. 0,001 x evento
- b) quale relatore/docente p. 0,005 x corso
- c) corso rilevanti di almeno 3 giorni, escluso congressi p. 0,015 x corso
- d) corso di almeno 15 giorni, escluso congressi p. 0,050 x corso
- e) corsi BLS, PBLSD, ACLS, ALS, PEPP, PTC, etc. p. 0,025 x corso

PROVA PRATICA N.1

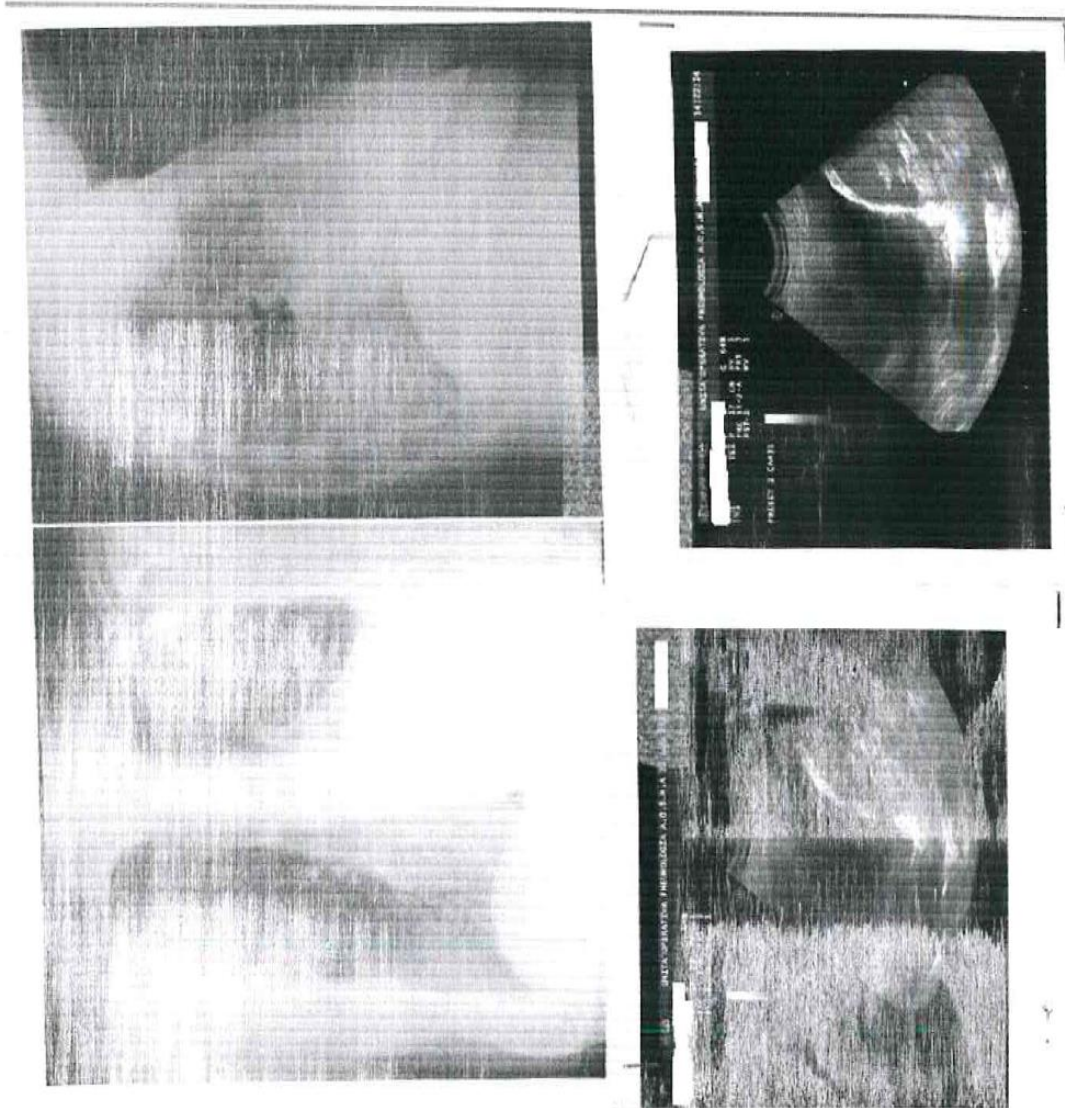

82

MV/PT
/

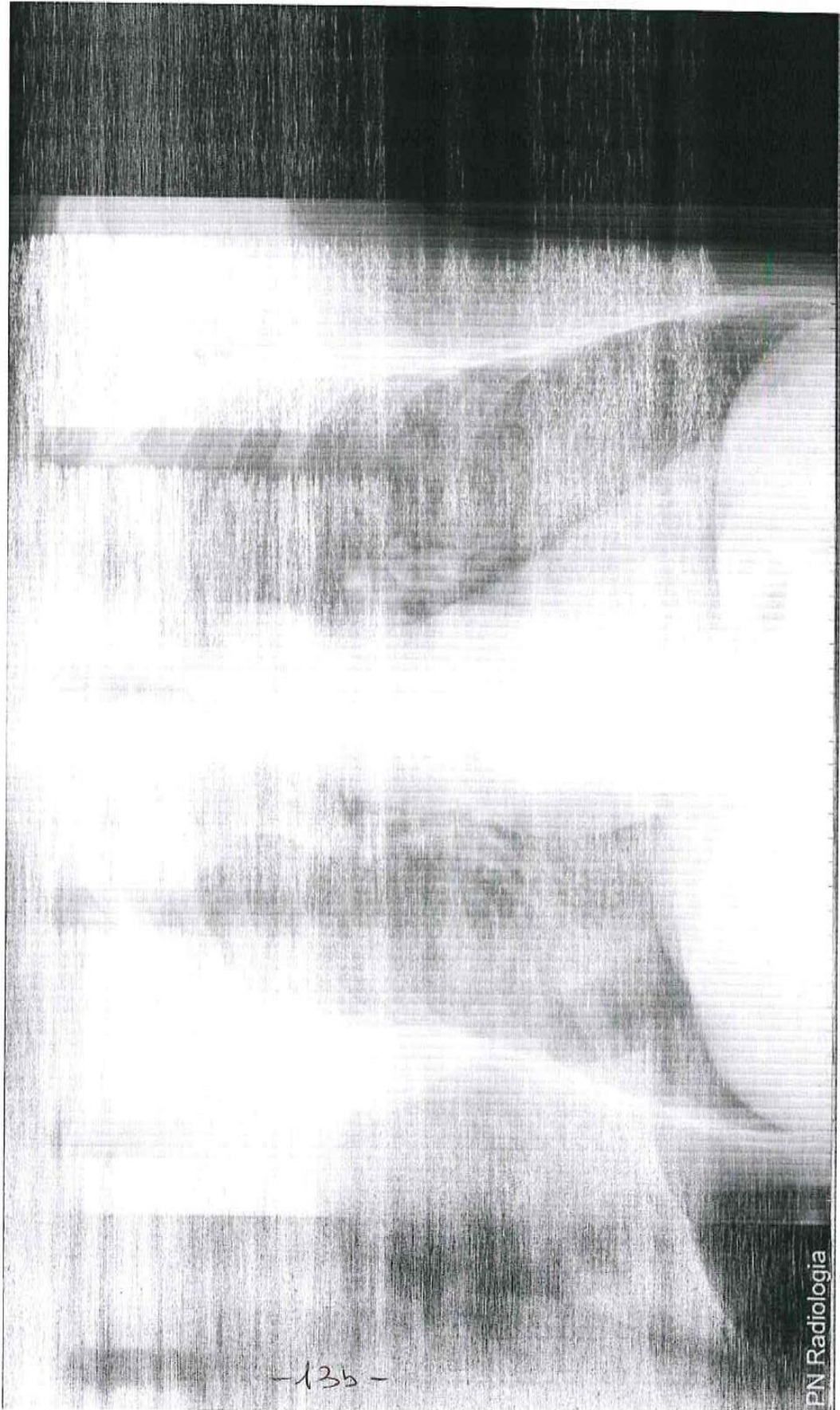

-135-

PN Radiologia

PROVA PRATICA N.2 *MA*

PROVA PRATICA N. 3

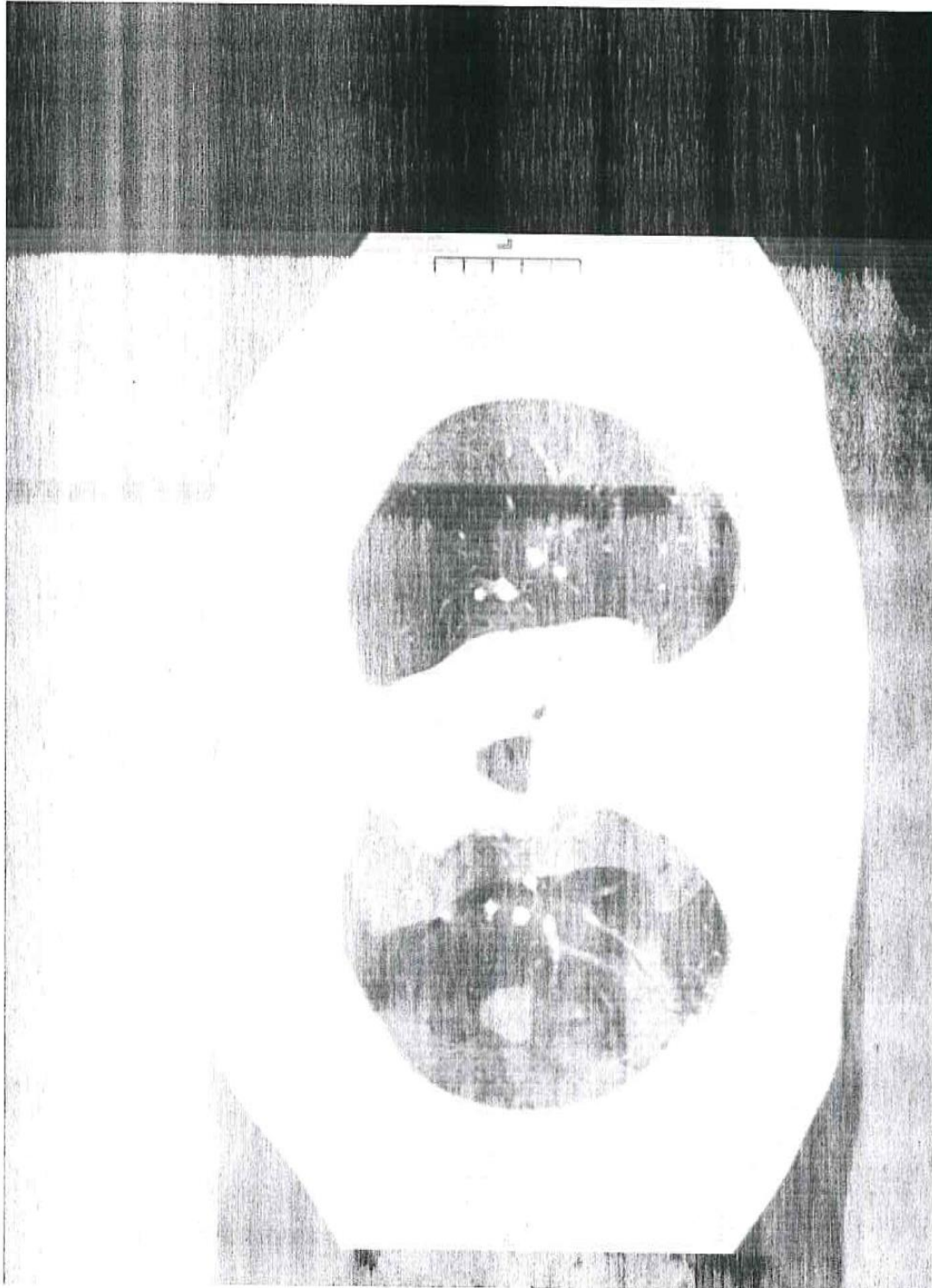

- 13d -

82
MV
45

PROVA PRATICA N.3

ANALISI DECENTRATE (POCT)

Emogasanalisi arterioso completo

pH	7.48 >	7.35 - 7.45
pCO2	34.9 <	35.0 - 45.0
pO2	59.3 <	80.0 - 100.0
Bicarbonati attivi	25.2	22.0 - 26.0
Bicarbonati standard	26.0	22.0 - 26.0
CO2 totale	26.3	23.0 - 27.0
Eccesso di Base (BE)	1.9	-2.0 - 3.0
Saturazione O2	91.8 <	95.0 - 100.0
Emoglobina totale	16.9 <	14.0 - 18.0
Ematocrito	32.0 %	
Ossiemoglobina	90.9 <	94.0 - 97.0
Carbossiemoglobina	0.7 %	0.0 - 2.0
Metaemoglobina	0.3 %	0.0 - 1.5
FiO2	21 %	
pO2/FiO2	2.82	mmHg
Sodio	136	mmol/L
Potassio	3.9	mmol/L
Cloruri	99	mmol/L
Calcio ionizzato	1.12	mmol/L
Gap anionico	15.10	mmol/L
Glucosio	121 >	60 - 100
Lattato	1.06	< 1.30

[Handwritten signature]

- 13 e -

fy