

**CONCORSO PUBBLICO**  
**a n. 3 posti di Dirigente Medico di**  
**malattie dell'apparato respiratorio**

- 01 settembre 2021 -

*( Ex art. 19, D. Lgs. 33/14.03.2013, e sue modificazioni ed integrazioni)*

**TRACCE PROVA SCRITTA**

**PROVA N. 1:** LO PNEUMOTORACE

**PROVA N. 2:** IL VERSAMENTO PLEURICO

**PROVA N. 3:** LA SARCOIDOSI

**TRACCE PROVA PRATICA**

La prova pratica uguale per tutti i candidati è consistita nell'interpretazione di un'immagine radiografica (Rx torace o un piano TAC) e un'emogasanalisi e/o una spirometria.

**PROVA N. 1**

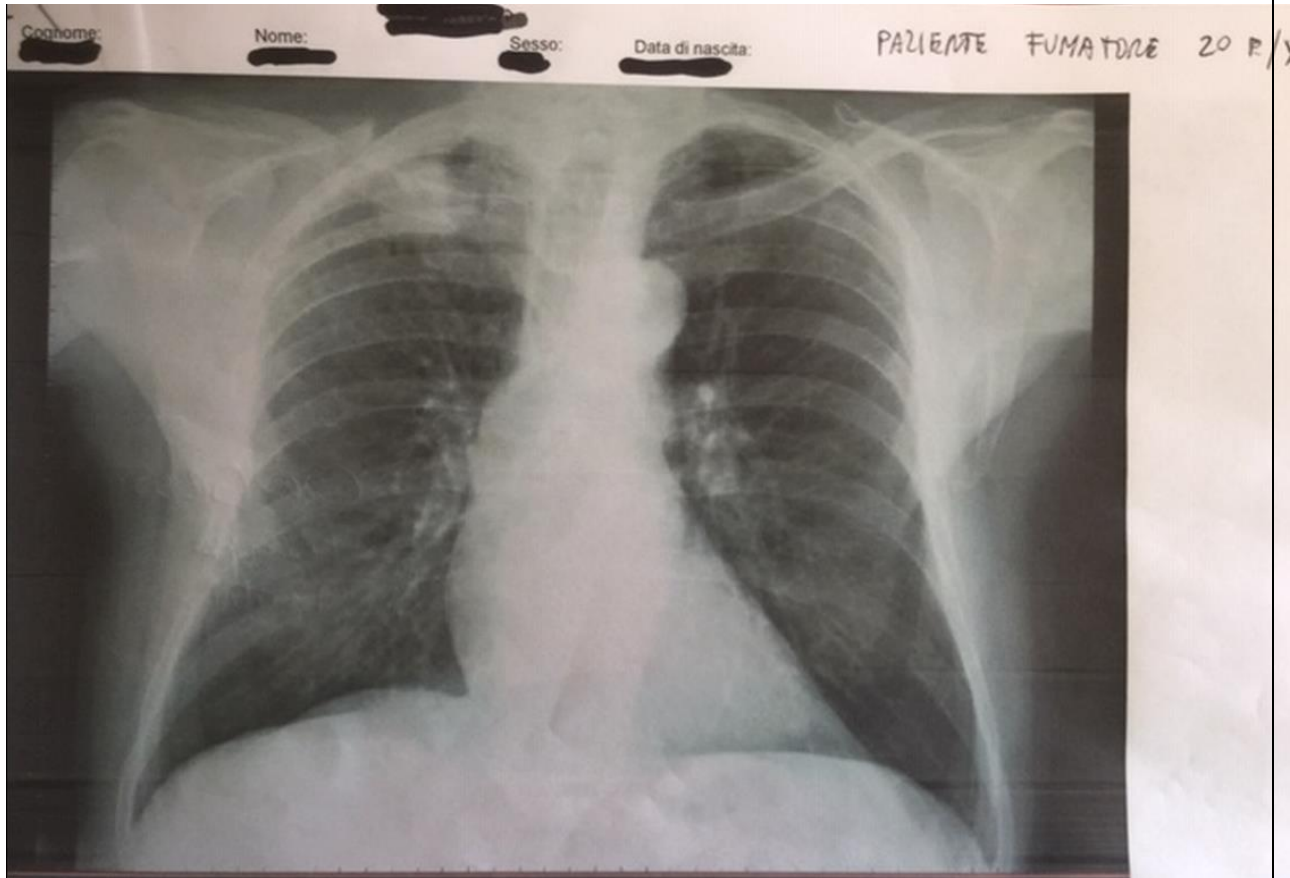

## RAPIDPoint® 500e

CAMPIONE ARTERIOSO

17.07.2020 09:17

Nome sistema PNEUMOLOGIA

ID sistema 0500-53082

ID paz. 24

Cognome [REDACTED]

Nome [REDACTED]

*35/e*

*♀ 1952*

### ACIDO-BASE 37.0 °C

pH	7.431	
pCO <sub>2</sub>	56.7	mmHg
pO <sub>2</sub>	72.6	mmHg
HCO <sub>3</sub> <sup>-</sup> act	36.9	mmol / L
HCO <sub>3</sub> <sup>-</sup> std	34.0	mmol / L
BE(B)	10.3	mmol / L
BE(ecf)	12.6	mmol / L
ctCO <sub>2</sub>	38.6	mmol / L

### CO-OSSIMETRIA

Hct	43	%
tHb	14.5	g / dL
sO <sub>2</sub>	94.8	%
FO <sub>2</sub> Hb	94.0	%
FCOHb	0.7	%
FMetHb	0.1	%
FHHb	5.2	%

### OSSIGENAZIONE 37.0 °C

pO<sub>2</sub> / F<sub>i</sub>O<sub>2</sub> 2.07 mmHg / %

### ELETTROLITI

Na <sup>+</sup>	140.2	mmol / L
K <sup>+</sup>	3.84	mmol / L
Ca <sup>++</sup>	1.19	mmol / L
Ca <sup>++</sup> (7.4)	1.21	mmol / L
Cl <sup>-</sup>	96	mmol / L
AnGap	11.2	mmol / L

### METABOLITI

Glu	105	mg / dL
Lac	1.41	mmol / L

pAtm	760	mmHg
F <sub>i</sub> O <sub>2</sub>	35.0	%

PROVA N. 2

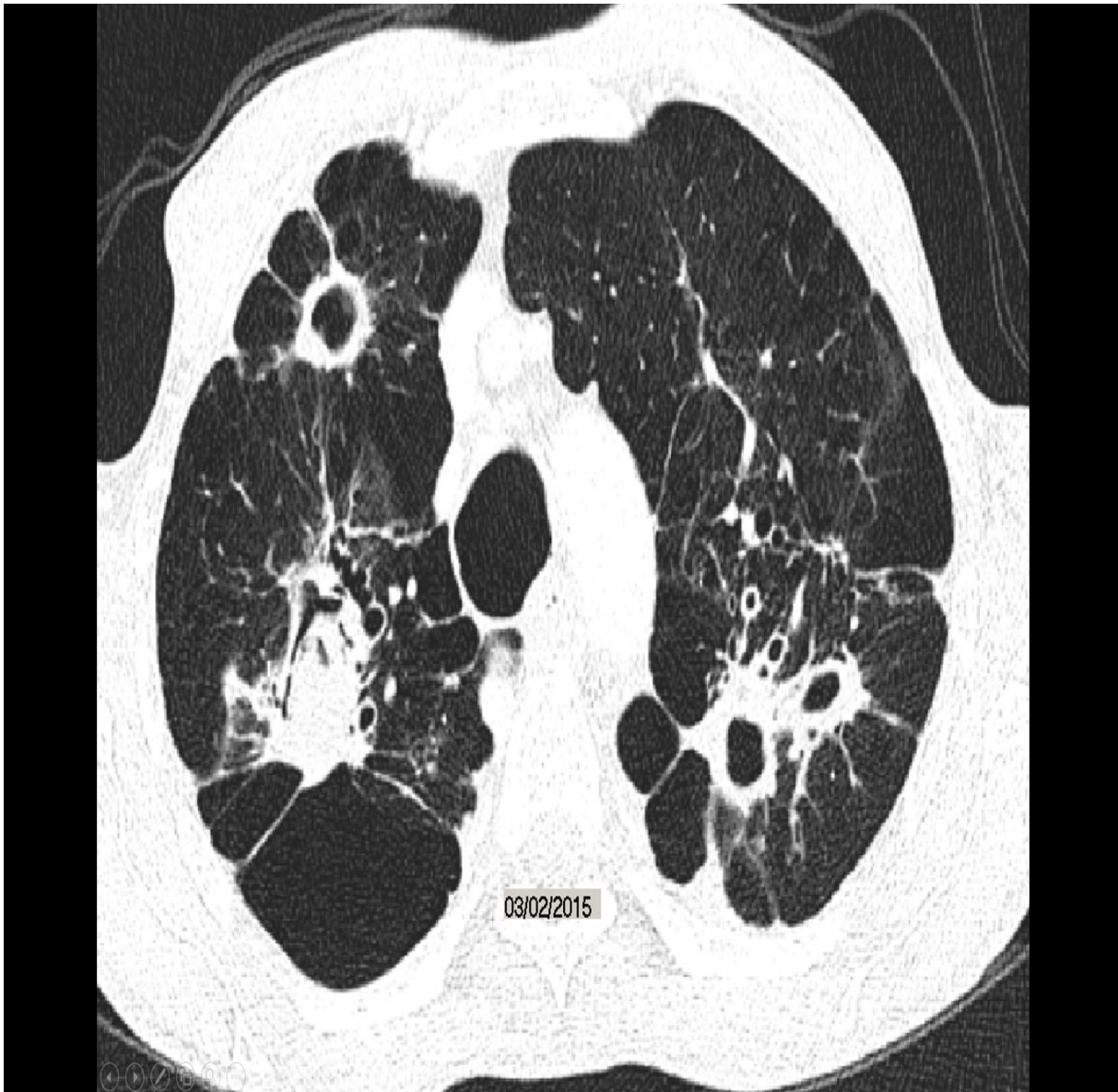

Paziente: ██████████

NI: 51374

Data: 23/08/21

5 AZIENDA OSPEDALIERA  
 "S. Maria degli Angeli" - Pordenone

Ora: 09:03  
 Temp.: 26 PBar: 760

Data di nascita: 20/07/52

Provenienza: ASFO

Età: 69 Altezza(cm): 156 Peso(kg): 60.0

Indicazioni: ACC.TI Sesso: Femm. Body Mass Index: 24.65

		Ref	Cl	Pre Meas	Pre % Ref	Post Meas	Post % Ref	Post % Chg
FVC	Litri	2.62	0.70	2.75	105	2.73	104	-1
FEV1	Litri	2.05	0.55	1.63	79	1.90	93	17
FEV1/FVC	%	79	13	** 59	** 75	69	88	17
FEV1/SVC	%	79	13					
FEF25-75%	L/sec	1.80	0.96	** 0.71	** 40	1.20	67	68
IsoFEF25-75%	L/sec			0.71		1.28		80
PEF	L/sec	5.40	1.48	3.98	74	4.66	86	17
FEF25%	L/sec	4.90	2.22	** 2.40	** 49	3.98	81	66
FEF50%	L/sec	1.80	0.96	1.14	63	1.65	92	45
FEF75%	L/sec	0.44	0.28	0.22	51	0.37	85	67

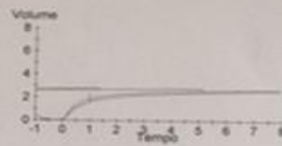
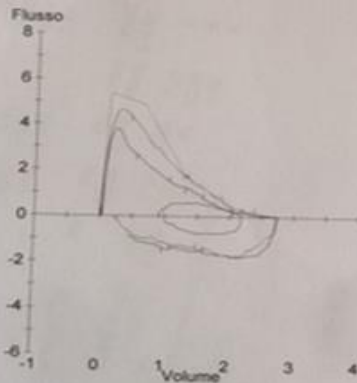

Valori di riferimento: Stand DE#GLI

COMMENTI:

INTERPRETAZIONE:

PROVA N. 3



6

Data di nascita: 30/10/43 , Et : 77 Altezza(cm): 164 Peso(kg): 79.0 Sesso: Masch.  
 Provenienza: ASFO  
 Indicazioni: CONTR. A DIST

Spirometria		Ref	Pre Meas	Pre % Ref	Post Meas	Post % Ref	Post % Chg
FVC	Litri	3.26	** 2.00	** 61	** 2.18	** 67	9
FEV1	Litri	2.46	** 1.02	** 41	** 1.10	** 45	8
FEV1/FVC	%	73	** 51	** 69	** 51	** 69	-1
FEV1/SVC	%	73	** 48	** 66	** 48	** 65	-1
FEF25-75%	L/sec	1.84	** 0.35	** 19	** 0.39	** 21	9
IsoFEF25-75L/sec			0.35		0.59		68
PEF	L/sec	6.91	** 2.95	** 43	** 3.65	** 53	24
FEF25%	L/sec	6.25	** 1.24	** 20	** 1.42	** 23	15
FEF50%	L/sec	1.84	** 0.44	** 24	** 0.48	** 26	9
FEF75%	L/sec	0.45	** 0.14	** 31	0.16	35	14
FIVC	Litri	3.20	** 1.94	** 61	** 2.03	** 63	5
FIV1	Litri						

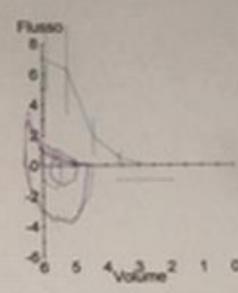

Volumi polmonari		Ref	Pre Meas	Pre % Ref	Post Meas	Post % Ref	Post % Chg
VC	Litri	3.26	** 2.10	** 64	** 2.29	** 70	9
IC	Litri	2.37	1.53	65	1.27	54	-17
TLC	Litri	6.02	6.57	109	6.57	109	0
RV	Litri	2.61	** 4.47	** 171	** 4.28	** 164	-4
RV/TLC %		44	** 68	** 155	** 65	** 148	-4
ERV	Litri	0.83	0.69	84	1.09	132	57
FRC N2	Litri	3.44					
FRC PL	Litri	3.44	** 5.04	** 146	** 5.30	** 154	5

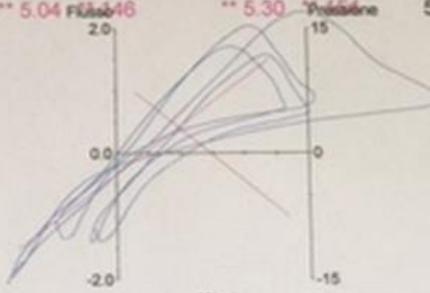

Pletismografia		Ref	Pre Meas	Pre % Ref	Post Meas	Post % Chg
Raw	cmH2O/L/sec	3.06	7.18	235	7.20	0
sGaw	L/s/cmH2O/L	0.083	0.025	30	0.025	0
Vtg	Litri		5.50		5.62	2

Valori di riferimento: Stand DE#GLI

COMMENTI:

INTERPRETAZIONE:

## TRACCE PROVA ORALE

1. L' EMBOLIA POLMONARE
2. LA STADIAZIONE DEL TUMORE POLMONARE
3. LA POLMONITE DA SARS COV-2.

## CRITERI DI VALUTAZIONE DELLA COMMISSIONE

Ai fini della valutazione delle prova scritta, la Commissione considerer :

- la capacit  di analisi dell'argomento trattato;
- il grado di esaustivit ;
- la pertinenza della trattazione;
- la capacit  di sintesi;
- la capacit  di identificare le priorit ;
- la modalit  di esposizione degli argomenti trattati.

Ai fini della valutazione della prova pratica, la Commissione considererà:

- il grado di conoscenza scientifica e tecnica necessaria a svolgere le funzioni di Dirigente medico operante in una struttura operativa di Pronto Soccorso e medicina d'urgenza

Ai fini della valutazione della prova orale costituirà elemento di valutazione, al fine di attribuire il relativo punteggio, l'appropriatezza e l'esautività della risposta circa l'argomento sorteggiato

- D.P.R. 483/1997 "Regolamento recante la disciplina concorsuale per il personale dirigenziale del Servizio sanitario nazionale": artt. 11, c. 1, lettera a), 20, 21, 22, 23, 27
- D.P.R. 483/1997 "Regolamento recante la disciplina concorsuale per il personale dirigenziale del Servizio sanitario nazionale": artt. 11, c. 1, lettera b) e c)
- Circolare Ministero Salute 27 aprile 1998, n. DPS IV/9/11/749, pubblicata nella Gazzetta Ufficiale n. 117 del 22.5.1998
- art. 45 del D. Lgs. n. 368/1999
- parere del Ministero del Lavoro, della Salute e delle Politiche Sociali DGRUPS/1.8.d.n.1.1/1 – 0017805 del 11/03/2009
- la Circolare della Direzione centrale salute, politiche sociali e disabilità prot.n. 10267 del 10 maggio 2019 ad oggetto: "Partecipazione dei medici in formazione specialistica iscritti all'ultimo anno di corso alle procedure concorsuali per l'accesso alla dirigenza del ruolo sanitario del SSN" ai sensi dell'art.1, commi 547 e 548 della Legge 30.12.2018, n.145"

## CRITERI di valutazione dei TITOLI

### **PUBBLICAZIONI E TITOLI SCIENTIFICI (max. p. 3)**

#### **PUBBLICAZIONI/CAPITOLI DI LIBRO**

- Riviste internazionali: 1° nome: p. 0,100 coautore: p. 0,050
- Riviste nazionali: 1° nome: p. 0,050 coautore: p. 0,030

#### **ABSTRACT/POSTER**

- |                            |   |                   |                    |
|----------------------------|---|-------------------|--------------------|
| Internazionali e Nazionali | } | 1° nome: p. 0,020 | coautore: p. 0,010 |
|----------------------------|---|-------------------|--------------------|

- |                   |                 |                |
|-------------------|-----------------|----------------|
| Reviewer riviste: | nazionali:      | non valutabile |
|                   | internazionali: | p. 0,030       |

### **CURRICULUM FORMATIVO E PROFESSIONALE (max. p. 4)**

#### **FREQUENZA presso ENTI SSN:** (fino ad un massimo di)

- post specializzazione nella disciplina p. 0,180 x anno

#### **ATTIVITA' presso STRUTTURE SANITARIE PUBBLICHE:** (fino ad un massimo di)

- Inc. lib. prof./Consulente/Co.co.co. nella disciplina o equipollente p. 0,750 x anno
- Inc. lib. Prof./Consulente/Co.co.co. in disciplina affine p. 0,500 x anno
- Borsista/Assegnista di ricerca post specializzazione p. 0,240 x anno
- Specialista ambulatoriale nella disciplina ad ore p. 0,001 x ora

#### **ATTIVITA' presso IRCCS privati accreditati:** (fino ad un massimo di)

- Inc. lib. prof./Consulente/Co.co.co. nella disciplina o equipollente p. 0,750 x anno

#### **ATTIVITA' DI DOCENZA** (fino ad un massimo di p. 1,000)

- Incarichi di insegnamento in materie attinenti, conferiti da Enti pubblici
- \* Corsi di Laurea per titoli abilitanti professioni sanitarie p. 0,050 x a.a.
- \* Corsi di Laurea in medicina e chirurgia e scuole di specializzazione p. 0,100 x a.a.
- Correlatore tesi di laurea p. 0,010 x elaborato

#### **TITOLI di STUDIO e/o di FORMAZIONE PROFESSIONALE**

- Dottorato di ricerca p. 0,500

- Master / Corsi di perfezionamento universitario

p. 0,125

**AGGIORNAMENTO – frequenza di corsi/incontri/meetings/convegni:**

- |  |                   |
|--|-------------------|
| a) quale uditore e/o partecipante congressi              | p. 0,001 x evento |
| b) quale relatore/docente                                | p. 0,005 x corso  |
| c) corso rilevanti di almeno 3 giorni, escluso congressi | p. 0,015 x corso  |
| d) corso di almeno 15 giorni, escluso congressi          | p. 0,050 x corso  |
| e) corsi BLS, PBLSD, ACLS, ALS, PEPP, PTC, etc.          | p. 0,025 x corso  |

**TIPOLOGIA QUALI-QUANTITATIVA/CASISTICA**

esclusivamente come primo operatore

max. p. 3,000