

CONCORSO PUBBLICO

a n.6 posti di Dirigente Medico di Medicina Interna

– 23 febbraio 2024 –

(Ex art. 19, D. Lgs. 33/14.03.2013 e sue modificazioni ed integrazioni)

TRACCE PROVA SCRITTA

Prova scritta n. 1

- Iter diagnostico e diagnosi differenziale: uomo di 75 anni che si presenta in PS per stato confusionale ingravescente, agli esami di lab Na 120 mmol/L

Prova scritta n. 2

- Iter diagnostico e diagnosi differenziale: Uomo di 70 anni con febbre intermittente 38°C da circa dieci giorni e dolore lombare

Prova scritta n. 3

- Iter diagnostico e diagnosi differenziale: Donna di 45 anni, astenia ingravescente, cute pallida ed itterica, riscontro di emoglobina 5.5 g/dl con MCV 98 fL.

TRACCE PROVA PRATICA

Commento di un ECG, di un'emogasanalisi e di una radiologia del torace

Prova pratica n. 1

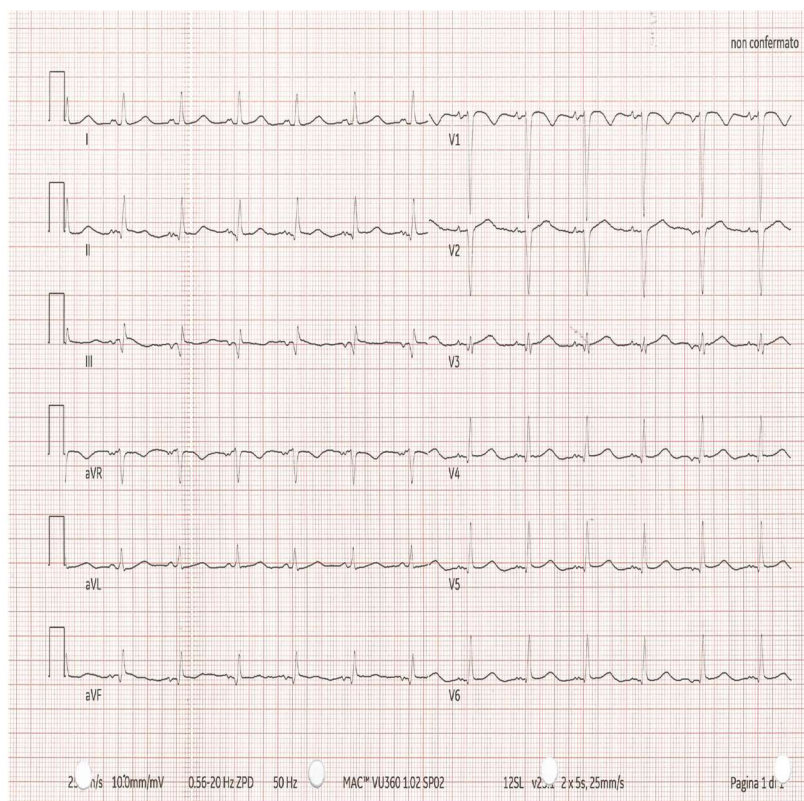

<i>Esame</i>	<i>Esito</i>	<i>U.M.</i>	<i>Intervalli di rif</i>
ANALISI DECENTRATE (POCT)			
Emogasanalisi arterioso completo			
pH	7.52 >		7.35 - 7.45
pH (corretto T°)	7.54		
pCO2	27.5 <	mmHg	35.0 - 45.0
pCO2 (corretto T°)	26.3	mmHg	
pO2	88.2	mmHg	70.0 - 100.0
pO2 (corretto T°)	82.8	mmHg	
Bicarbonati attivi	22.2	mmol/L	22.0 - 26.0
Bicarbonati standard	24.3	mmol/L	22.0 - 26.0
CO2 totale	23.0	mmol/L	23.0 - 27.0
Eccesso di Base (BE)	-0.2	mmol/L	-2.0 - 3.0
Saturazione O2	97.2	%	95.0 - 100.0
Emoglobina totale	8.4 <	g/dL	12.0 - 16.0
Ematocrito	25.0	%	
Ossiemoglobina	96.4	%	94.0 - 97.0
Carbossiemoglobina	0.5	%	0.0 - 2.0
Metaemoglobina	0.3	%	0.0 - 1.5
FiO2	21	%	
pO2/FiO2	4.20	mmHg	
pO2 (A-a)	36.0 >	mmHg	10.0 - 15.0
Sodio	132 <	mmol/L	135 - 145
Potassio	5.3 >	mmol/L	3.5 - 5.0
Cloruri	103	mmol/L	97 - 110
Calcio ionizzato	1.12	mmol/L	1.12 - 1.32
Gap anionico	12.50	mmol/L	
Glucosio	233 >	mg/dL	60 - 100
Lattato	1.11	mmol/L	< 1.30
Temperatura	36.0	°C	



Prova pratica n. 2

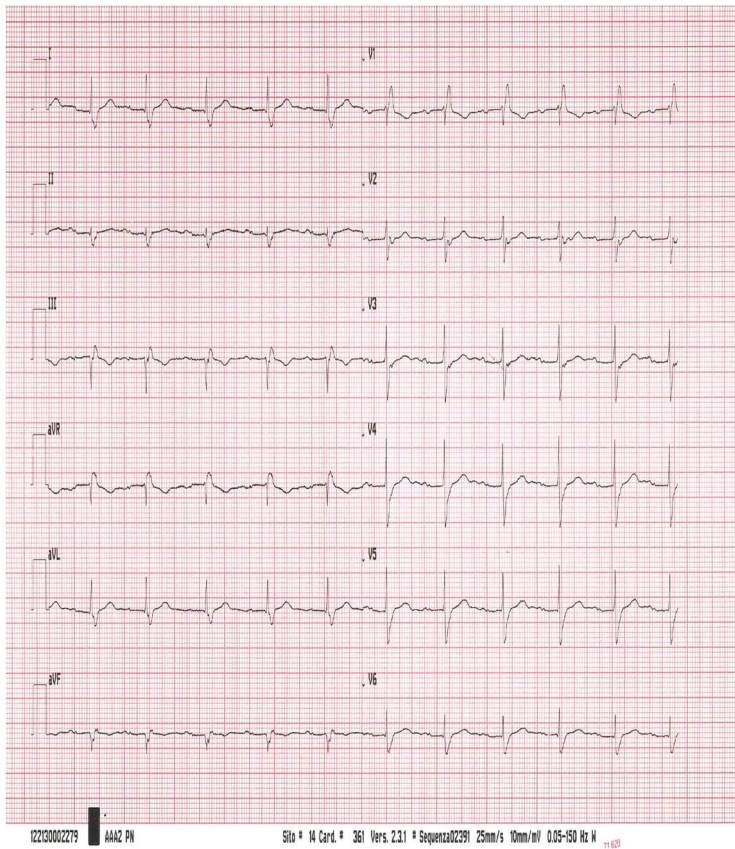

Esame	Esito	U.M.	Intervalli di riferi
ANALISI DECENTRATE (POCT)			
Emogasanalisi arterioso completo			
pH	7.42		7.35 - 7.45
pH (corretto T°)	7.44		
pCO2	30.0 <	mmHg	35.0 - 45.0
pCO2 (corretto T°)	28.7	mmHg	
pO2	76.0 <	mmHg	80.0 - 100.0
pO2 (corretto T°)	71.1	mmHg	
Bicarbonati attivi	19.1 <	mmol/L	22.0 - 26.0
Bicarbonati standard	20.9 <	mmol/L	22.0 - 26.0
CO2 totale	20.0 <	mmol/L	23.0 - 27.0
Eccesso di Base (BE)	-4.3 <	mmol/L	-2.0 - 3.0
Saturazione O2	95.3	%	95.0 - 100.0
Emoglobina totale	11.9 <	g/dL	12.0 - 16.0
Ematocrito	35.0	%	
Ossiemoglobina	95.0	%	94.0 - 97.0
Carbossiemoglobina	0.2	%	0.0 - 2.0
Metaemoglobina	0.1	%	0.0 - 1.5
FiO2	21	%	
pO2/FiO2	3.62	mmHg	
pO2 (A-a)	44.8 >	mmHg	10.0 - 15.0
Sodio	136	mmol/L	135 - 145
Potassio	2.9 <	mmol/L	3.5 - 5.0
Cloruri	105	mmol/L	97 - 110
Calcio ionizzato	1.16	mmol/L	1.12 - 1.32
Gap anionico	14.50	mmol/L	
Glucosio	182 >	mg/dL	60 - 100
Lattato	3.21	mmol/L	< 1.30
Temperatura	36.0	°C	

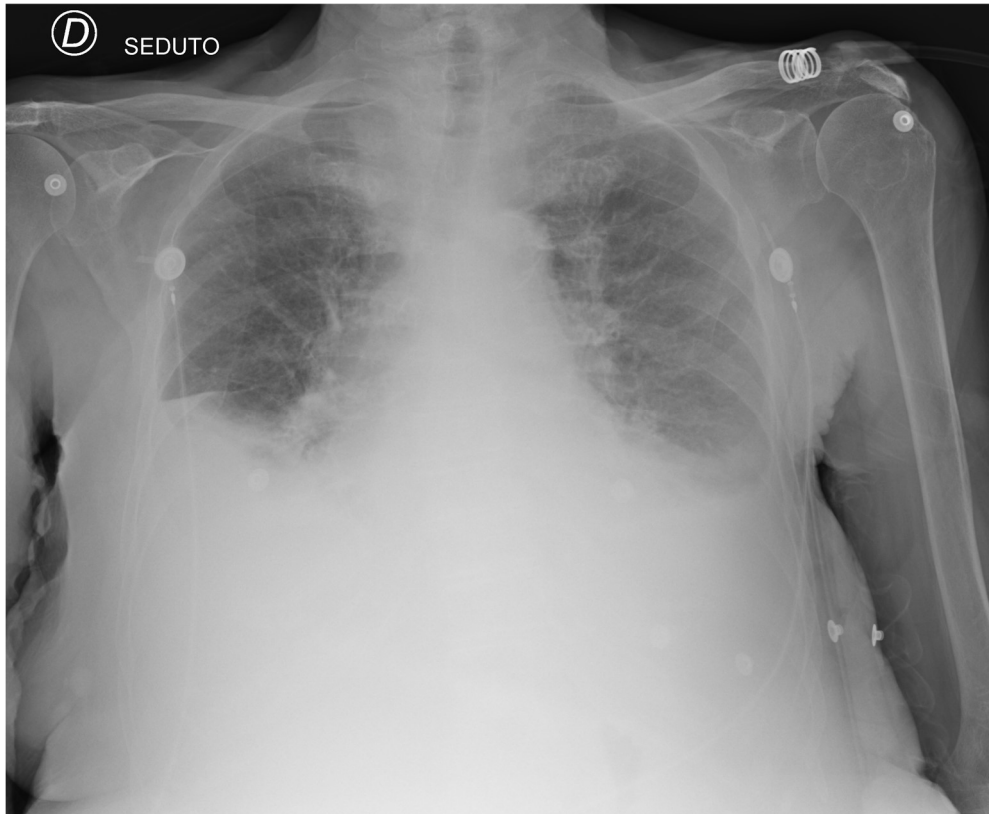

Prova pratica n. 3

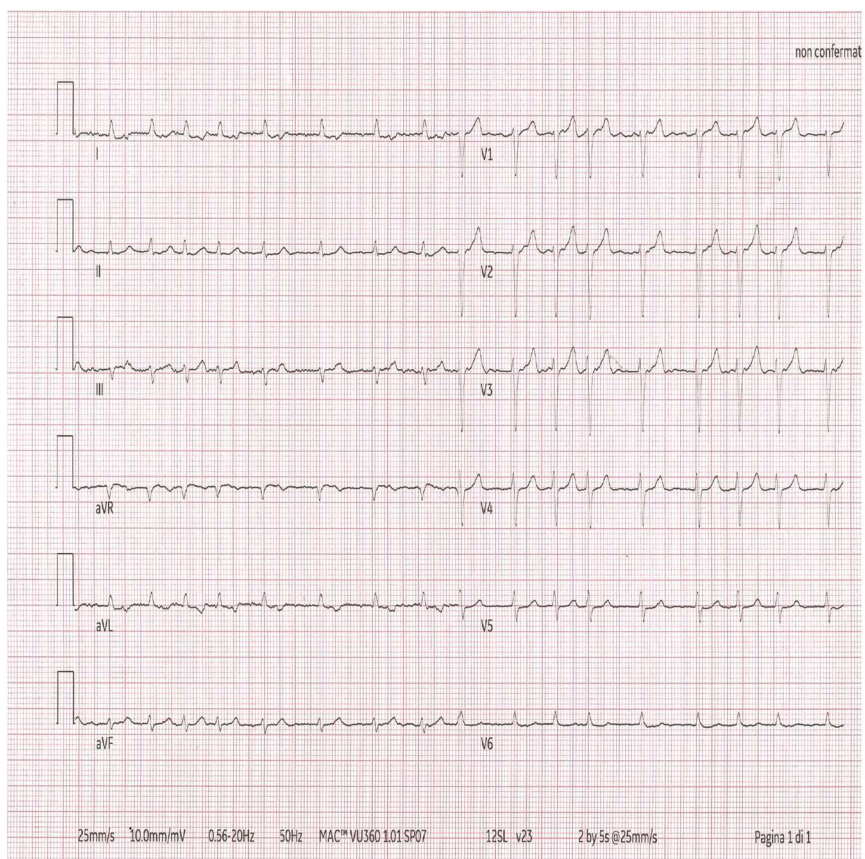

Esame	Esito	U.M.	Intervalli di riferimento
ANALISI DECENTRATE (POCT)			
Emogasanalisi arterioso completo			
pH	6.85	<	7.35 - 7.45
pCO2	169.7	> mmHg	35.0 - 45.0
pO2	77.3	mmHg	70.0 - 100.0
Bicarbonati attivi	29.1	> mmol/L	22.0 - 26.0
Bicarbonati standard	18.5	< mmol/L	22.0 - 26.0
CO2 totale	34.3	> mmol/L	23.0 - 27.0
Eccesso di Base (BE)	-7.1	< mmol/L	-2.0 - 3.0
Saturazione O2	86.2	< %	95.0 - 100.0
Emoglobina totale	10.7	< g/dL	12.0 - 16.0
Ematocrito	31.0	%	
Ossiemoglobina	85.6	< %	94.0 - 97.0
Carbossiemoglobina	0.3	%	0.0 - 2.0
Metaemoglobina	0.4	%	0.0 - 1.5
FiO2	80	%	
pO2/FiO2	0.97	mmHg	
Sodio	140	mmol/L	135 - 145
Potassio	4.5	mmol/L	3.5 - 5.0
Cloruri	102	mmol/L	97 - 110
Calcio ionizzato	1.32	mmol/L	1.12 - 1.32
Gap anionico	13.70	mmol/L	
Glucosio	297	> mg/dL	60 - 100
Lattato	1.88	mmol/L	< 1.30



TRACCE PROVA ORALE

1. BPCO riacutizzata: principi di terapia
2. Versamento pleurico
3. Indicazioni e controindicazioni alla terapia con NAO
4. Complicanze del Diabete
5. Ittero
6. Manifestazioni cliniche dell'Ipertiroidismo
7. Trombosi venosa profonda
8. Fibrillazione atriale
9. Lo scompenso cardiaco
10. Ascite
11. La sincope

CRITERI DI VALUTAZIONE DELLA COMMISSIONE

Ai fini della valutazione della prova scritta, la Commissione considererà:

- *la capacità di analisi dell'argomento trattato;*
- *il grado di esaustività;*
- *la pertinenza della trattazione;*
- *la capacità di sintesi;*
- *la capacità di identificare le priorità;*
- *la modalità di esposizione degli argomenti trattati.*

Ai fini della valutazione della prova pratica, la Commissione considererà:

- *la determinazione del grado di conoscenza scientifica e tecnica necessaria a svolgere le funzioni di Dirigente medico operante in una struttura complessa di Medicina Interna.*

Ai fini della valutazione della prova orale, la Commissione considererà:

- *l'appropriatezza e l'eshaustività della risposta circa l'argomento sorteggiato.*

- D.P.R. 483/1997 "Regolamento recante la disciplina concorsuale per il personale dirigenziale del Servizio sanitario nazionale": artt. 11, c. 1, lettera a), 20, 21, 22, 23, 27
- D.P.R. 483/1997 "Regolamento recante la disciplina concorsuale per il personale dirigenziale del Servizio sanitario nazionale": artt. 11, c. 1, lettera b) e c)
- Circolare Ministero Salute 27 aprile 1998, n. DPS IV/9/11/749, pubblicata nella Gazzetta Ufficiale n. 117 del 22.5.1998
- art. 45 del D. Lgs. n. 368/1999
- parere del Ministero del Lavoro, della Salute e delle Politiche Sociali DGRUPS/1.8.d.n.1.1/1 – 0017805 del 11/03/2009
- la Circolare della Direzione centrale salute, politiche sociali e disabilità prot.n. 10267 del 10 maggio 2019 ad oggetto: " *Partecipazione dei medici in formazione specialistica iscritti all'ultimo anno di corso alle procedure concorsuali per l'accesso alla dirigenza del ruolo sanitario del SSN" ai sensi dell'art.1, commi 547 e 548 della Legge 30.12.2018, n.145*"

CRITERI di VALUTAZIONE dei TITOLI a DISCREZIONE DELLA COMMISSIONE

PUBBLICAZIONI E TITOLI SCIENTIFICI (max. p. 3)

PUBBLICAZIONI/LETTERE/CAPITOLI DI LIBRO

- | | | |
|---------------------------|-------------------|--------------------|
| - Riviste internazionali: | 1° nome: p. 0,100 | coautore: p. 0,050 |
| - Riviste nazionali: | 1° nome: p. 0,050 | coautore: p. 0,030 |

ABSTRACT/POSTER/COMUNICAZIONI ORALI

- | | | |
|-------------------------------|---------------------|--------------------|
| Internazionali e
Nazionali | } 1° nome: p. 0,020 | coautore: p. 0,010 |
|-------------------------------|---------------------|--------------------|

CURRICULUM FORMATIVO E PROFESSIONALE (max. p. 4)

FREQUENZA presso ENTI SSN: (fino ad un massimo di)

- | | |
|--|-----------------|
| - post specializzazione nella disciplina | p. 0,180 x anno |
|--|-----------------|

ATTIVITA' presso STRUTTURE SANITARIE PUBBLICHE: (fino ad un massimo di)

- | | |
|---|-----------------|
| - Inc. lib. prof./Consulente/Co.co.co nella disciplina | p. 0,750 x anno |
| - Inc. lib. prof./Consulente/Co.co.co in disciplina equipollente o affine | p. 0,500 x anno |
| - Borsista/Assegnista di ricerca post specializzazione | p. 0,240 x anno |

ATTIVITA' presso ENTI PRIVATI CONVENZIONATI: (fino ad un massimo di)

- | | |
|--|-----------------|
| - Inc. lib. prof./Consulente/Co.co.co. in disciplina equipollente o affine | p. 0,500 x anno |
|--|-----------------|

ATTIVITA' DI DOCENZA (fino ad un massimo di p. 1,000)

- | | |
|--|----------------------|
| - Incarichi di insegnamento in materie attinenti, conferiti da Enti pubblici | |
| * Corsi di Laurea per titoli abilitanti professioni sanitarie | p. 0,001 x ora |
| * Corsi di Laurea in medicina e chirurgia e scuole di specializzazione | p. 0,002 x ora |
| - Correlatore tesi di laurea | p. 0,010 x elaborato |

TITOLI di STUDIO e/o di FORMAZIONE PROFESSIONALE

- | | |
|---|----------|
| - Dottorato di ricerca | p. 0,500 |
| - Master / Corsi di perfezionamento universitario | p. 0,125 |

AGGIORNAMENTO – frequenza di corsi/incontri/meetings/convegni:

- | | |
|---|-------------------|
| a) quale uditore | p. 0,001 x evento |
| b) quale relatore/docente | p. 0,005 x corso |
| c) Corsi PALS, ALS, ACLS, PBLSD, BLSD, NLS, EPILS, ecc | p. 0,005 x corso |
| d) diploma/corso ecografia e ultrasonologia SIUMB SIMI SIMEU SIEC FADOI | p. 0,050 x corso |

--